SAUR 26/11/26 08:43

SAUR : Intervention sur votre réseau d'eau potable

à : mairie.genneville@wanadoo.fr

SAUR VOUS INFORME ! Vous recevez cet email car vous êtes un client SAUR.

Pour être sûr de recevoir nos emails, ajoutez notre adresse d'envoi à votre carnet d'adresses
Si vous n'arrivez pas à lire cet email, consultez la version en ligne.

saur France

Client : MAIRIE GENEVILLE

Votre espace client



Adresse de votre branchement : CHEMIN DE LA ROQUERIE - - GENNEVILLE

Bonjour

En raison d'une intervention sur le service de distribution d'eau potable de votre commune,

Le 01/12/2026 entre 08h00 et 15h00

la distribution d'eau sera momentanément interrompue.

TRES IMPORTANT :
1) l'heure de remise en service étant approximative, nous vous recommandons pour votre sécurité de vérifier la fermeture de vos robinets d'eau, afin d'éviter une inondation éventuelle au moment du rétablissement de la distribution d'eau.
2) après la remise en eau, nous vous conseillons de laisser couler à faible débit un de vos robinets d'eau froide pendant quelques minutes afin de chasser l'air qui pourrait se trouver dans votre branchement.

Nous vous remercions de bien vouloir nous excuser pour le dérangement occasionné par cette intervention.

Cordialement
Votre Service Relation Client

Ce message est strictement confidentiel.
Pour toute correspondance avec votre conseiller, connectez-vous à votre espace client

Vos données personnelles sont traitées par SAUR pour l'exécution de votre contrat d'abonnement. Conformément à la réglementation applicable, vous bénéficiez de droits sur les données vous concernant dont un droit d'accès, d'opposition, de rectification et d'effacement. Vous pouvez exercer ces droits en utilisant le formulaire sur www.saur.com/mes-droits-rgpd ou par courrier postal auprès de SAUR, 11 Chemin de Bretagne 92130 ISSY LES MOULINEAUX. Pour en savoir plus sur nos engagements, consultez notre politique de protection des données personnelles sur www.saurclient.fr.

SAUR 26/11/26 08:43

SAUR : Intervention sur votre réseau d'eau potable

à : mairie.genneville@wanadoo.fr

SAUR VOUS INFORME ! Vous recevez cet email car vous êtes un client SAUR.

Pour être sûr de recevoir nos emails, ajoutez notre adresse d'envoi à votre carnet d'adresses
Si vous n'arrivez pas à lire cet email, consultez la version en ligne.

saur France

Client : MAIRIE GENEVILLE

Votre espace client



Adresse de votre branchement : CHEMIN DU MOULIN - - GENNEVILLE

Bonjour

En raison d'une intervention sur le service de distribution d'eau potable de votre commune,

Le 01/12/2026 entre 08h00 et 15h00

la distribution d'eau sera momentanément interrompue.

TRES IMPORTANT :
1) l'heure de remise en service étant approximative, nous vous recommandons pour votre sécurité de vérifier la fermeture de vos robinets d'eau, afin d'éviter une inondation éventuelle au moment du rétablissement de la distribution d'eau.
2) après la remise en eau, nous vous conseillons de laisser couler à faible débit un de vos robinets d'eau froide pendant quelques minutes afin de chasser l'air qui pourrait se trouver dans votre branchement.

Nous vous remercions de bien vouloir nous excuser pour le dérangement occasionné par cette intervention.

Cordialement
Votre Service Relation Client

Ce message est strictement confidentiel.
Pour toute correspondance avec votre conseiller, connectez-vous à votre espace client

Vos données personnelles sont traitées par SAUR pour l'exécution de votre contrat d'abonnement. Conformément à la réglementation applicable, vous bénéficiez de droits sur les données vous concernant dont un droit d'accès, d'opposition, de rectification et d'effacement. Vous pouvez exercer ces droits en utilisant le formulaire sur www.saur.com/mes-droits-rgpd ou par courrier postal auprès de SAUR, 11 Chemin de Bretagne 92130 ISSY LES MOULINEAUX. Pour en savoir plus sur nos engagements, consultez notre politique de protection des données personnelles sur www.saurclient.fr.

Siège social 11 Chemin de Bretagne 92130 ISSY LES MOULINEAUX
www.saurclient.fr
SAUR SAS au capital de 101529000 € RCS Nanterre 339379984 TVA Intracommunautaire n° FR28339379984

SAUR 26/11/26 08:43

SAUR : Intervention sur votre réseau d'eau potable

à : mairie.genneville@wanadoo.fr

SAUR VOUS INFORME ! Vous recevez cet email car vous êtes un client SAUR.

Pour être sûr de recevoir nos emails, ajoutez notre adresse d'envoi à votre carnet d'adresses
Si vous n'arrivez pas à lire cet email, consultez la version en ligne.

saur France

Client : MAIRIE GENEVILLE

Votre espace client



Adresse de votre branchement : CHEMIN DE LA COUR SENECAL - - GENNEVILLE

Bonjour

En raison d'une intervention sur le service de distribution d'eau potable de votre commune,

Le 01/12/2026 entre 08h00 et 15h00

la distribution d'eau sera momentanément interrompue.

TRES IMPORTANT :
1) l'heure de remise en service étant approximative, nous vous recommandons pour votre sécurité de vérifier la fermeture de vos robinets d'eau, afin d'éviter une inondation éventuelle au moment du rétablissement de la distribution d'eau.
2) après la remise en eau, nous vous conseillons de laisser couler à faible débit un de vos robinets d'eau froide pendant quelques minutes afin de chasser l'air qui pourrait se trouver dans votre branchement.

Nous vous remercions de bien vouloir nous excuser pour le dérangement occasionné par cette intervention.

Cordialement
Votre Service Relation Client

Ce message est strictement confidentiel.
Pour toute correspondance avec votre conseiller, connectez-vous à votre espace client

Vos données personnelles sont traitées par SAUR pour l'exécution de votre contrat d'abonnement. Conformément à la réglementation applicable, vous bénéficiez de droits sur les données vous concernant dont un droit d'accès, d'opposition, de rectification et d'effacement. Vous pouvez exercer ces droits en utilisant le formulaire sur www.saur.com/mes-droits-rgpd ou par courrier postal auprès de SAUR, 11 Chemin de Bretagne 92130 ISSY LES MOULINEAUX. Pour en savoir plus sur nos engagements, consultez notre politique de protection des données personnelles sur www.saurclient.fr.

Siège social 11 Chemin de Bretagne 92130 ISSY LES MOULINEAUX
www.saurclient.fr
SAUR SAS au capital de 101529000 € RCS Nanterre 339379984 TVA Intracommunautaire n° FR28339379984

SAUR 26/11/26 08:43

SAUR : Intervention sur votre réseau d'eau potable

à : mairie.genneville@wanadoo.fr

SAUR VOUS INFORME ! Vous recevez cet email car vous êtes un client SAUR.

Pour être sûr de recevoir nos emails, ajoutez notre adresse d'envoi à votre carnet d'adresses
Si vous n'arrivez pas à lire cet email, consultez la version en ligne.

saur France

Client : MAIRIE GENEVILLE

Votre espace client



Adresse de votre branchement : ROUTE DE LA GRISERIE - - GENNEVILLE

Bonjour

En raison d'une intervention sur le service de distribution d'eau potable de votre commune,

Le 01/12/2026 entre 08h00 et 15h00

la distribution d'eau sera momentanément interrompue.

TRES IMPORTANT :
1) l'heure de remise en service étant approximative, nous vous recommandons pour votre sécurité de vérifier la fermeture de vos robinets d'eau, afin d'éviter une inondation éventuelle au moment du rétablissement de la distribution d'eau.
2) après la remise en eau, nous vous conseillons de laisser couler à faible débit un de vos robinets d'eau froide pendant quelques minutes afin de chasser l'air qui pourrait se trouver dans votre branchement.

Nous vous remercions de bien vouloir nous excuser pour le dérangement occasionné par cette intervention.

Cordialement
Votre Service Relation Client

Ce message est strictement confidentiel.
Pour toute correspondance avec votre conseiller, connectez-vous à votre espace client

---

Vos données personnelles sont traitées par SAUR pour l'exécution de votre contrat d'abonnement. Conformément à la réglementation applicable, vous bénéficiez de droits sur les données vous concernant dont un droit d'accès, d'opposition, de rectification et d'effacement. Vous pouvez exercer ces droits en utilisant le formulaire sur www.saur.com/mes-droits-rgpd ou par courrier postal auprès de SAUR, 11 Chemin de Bretagne 92130 ISSY LES MOULINEAUX. Pour en savoir plus sur nos engagements, consultez notre politique de protection des données personnelles sur www.saurclient.fr.

Siège social 11 Chemin de Bretagne 92130 ISSY LES MOULINEAUX
www.saurclient.fr
SAUR SAS au capital de 101529000 € RCS Nanterre 339379984 TVA Intracommunautaire n° FR28339379984

SAUR 26/11/26 08:43

SAUR : Intervention sur votre réseau d'eau potable

à : mairie.genneville@wanadoo.fr

SAUR VOUS INFORME ! Vous recevez cet email car vous êtes un client SAUR.

Pour être sûr de recevoir nos emails, ajoutez notre adresse d'envoi à votre carnet d'adresses
Si vous n'arrivez pas à lire cet email, consultez la version en ligne.

saur France

Client : MAIRIE GENEVILLE

Votre espace client

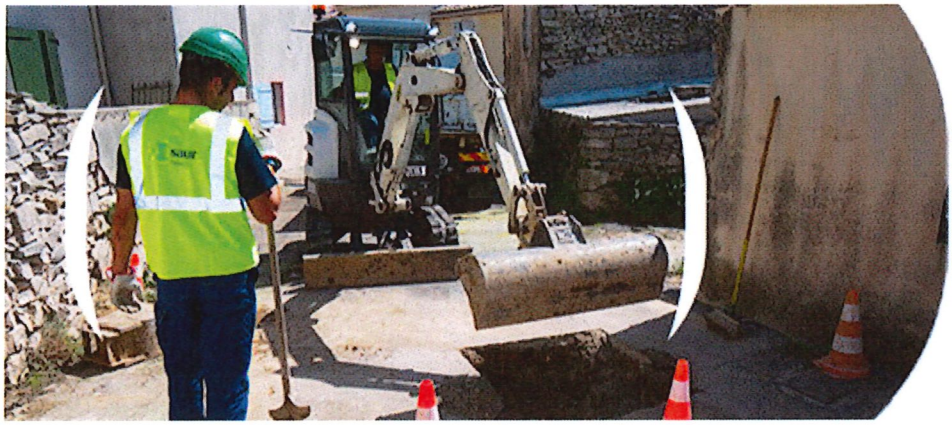

Adresse de votre branchement : IMPASSE BOULET - - GENNEVILLE

Bonjour

En raison d'une intervention sur le service de distribution d'eau potable de votre commune,

Le 01/12/2026 entre 08h00 et 15h00

la distribution d'eau sera momentanément interrompue.

TRES IMPORTANT :
1) l'heure de remise en service étant approximative, nous vous recommandons pour votre sécurité de vérifier la fermeture de vos robinets d'eau, afin d'éviter une inondation éventuelle au moment du rétablissement de la distribution d'eau.
2) après la remise en eau, nous vous conseillons de laisser couler à faible débit un de vos robinets d'eau froide pendant quelques minutes afin de chasser l'air qui pourrait se trouver dans votre branchement.

Nous vous remercions de bien vouloir nous excuser pour le dérangement occasionné par cette intervention.

Cordialement
Votre Service Relation Client

Ce message est strictement confidentiel.
Pour toute correspondance avec votre conseiller, connectez-vous à votre espace client

Vos données personnelles sont traitées par SAUR pour l'exécution de votre contrat d'abonnement. Conformément à la réglementation applicable, vous bénéficiez de droits sur les données vous concernant dont un droit d'accès, d'opposition, de rectification et d'effacement. Vous pouvez exercer ces droits en utilisant le formulaire sur www.saur.com/mes-droits-rgpd ou par courrier postal auprès de SAUR, 11 Chemin de Bretagne 92130 ISSY LES MOULINEAUX. Pour en savoir plus sur nos engagements, consultez notre politique de protection des données personnelles sur www.saurclient.fr.

Siège social 11 Chemin de Bretagne 92130 ISSY LES MOULINEAUX
www.saurclient.fr
SAUR SAS au capital de 101529000 € RCS Nanterre 339379984 TVA Intracommunautaire n° FR28339379984

SAUR 26/11/26 08:43

SAUR : Intervention sur votre réseau d'eau potable

à : mairie.genneville@wanadoo.fr

SAUR VOUS INFORME ! Vous recevez cet email car vous êtes un client SAUR.

Pour être sûr de recevoir nos emails, ajoutez notre adresse d'envoi à votre carnet d'adresses
Si vous n'arrivez pas à lire cet email, consultez la version en ligne.

saur France

Client : MAIRIE GENEVILLE

Votre espace client



Adresse de votre branchement : CHEMIN DE LA COTE - - GENNEVILLE

Bonjour

En raison d'une intervention sur le service de distribution d'eau potable de votre commune,

Le 01/12/2026 entre 08h00 et 15h00

la distribution d'eau sera momentanément interrompue.

TRES IMPORTANT :
1) l'heure de remise en service étant approximative, nous vous recommandons pour votre sécurité de vérifier la fermeture de vos robinets d'eau, afin d'éviter une inondation éventuelle au moment du rétablissement de la distribution d'eau.
2) après la remise en eau, nous vous conseillons de laisser couler à faible débit un de vos robinets d'eau froide pendant quelques minutes afin de chasser l'air qui pourrait se trouver dans votre branchement.

Nous vous remercions de bien vouloir nous excuser pour le dérangement occasionné par cette intervention.

Cordialement
Votre Service Relation Client

Ce message est strictement confidentiel.
Pour toute correspondance avec votre conseiller, connectez-vous à votre espace client

Vos données personnelles sont traitées par SAUR pour l'exécution de votre contrat d'abonnement. Conformément à la réglementation applicable, vous bénéficiez de droits sur les données vous concernant dont un droit d'accès, d'opposition, de rectification et d'effacement. Vous pouvez exercer ces droits en utilisant le formulaire sur www.saur.com/mes-droits-rgpd ou par courrier postal auprès de SAUR, 11 Chemin de Bretagne 92130 ISSY LES MOULINEAUX. Pour en savoir plus sur nos engagements, consultez notre politique de protection des données personnelles sur www.saurclient.fr.

Siège social 11 Chemin de Bretagne 92130 ISSY LES MOULINEAUX
www.saurclient.fr
SAUR SAS au capital de 101529000 € RCS Nanterre 339379984 TVA Intracommunautaire n° FR28339379984

SAUR 26/11/26 08:43

SAUR : Intervention sur votre réseau d'eau potable

à : mairie.genneville@wanadoo.fr

SAUR VOUS INFORME !

Vous recevez cet email car vous êtes un client SAUR.

Pour être sûr de recevoir nos emails, ajoutez notre adresse d'envoi à votre carnet d'adresses
Si vous n'arrivez pas à lire cet email, consultez la version en ligne.

saur France

Client : PRESBYTERE

Votre espace client

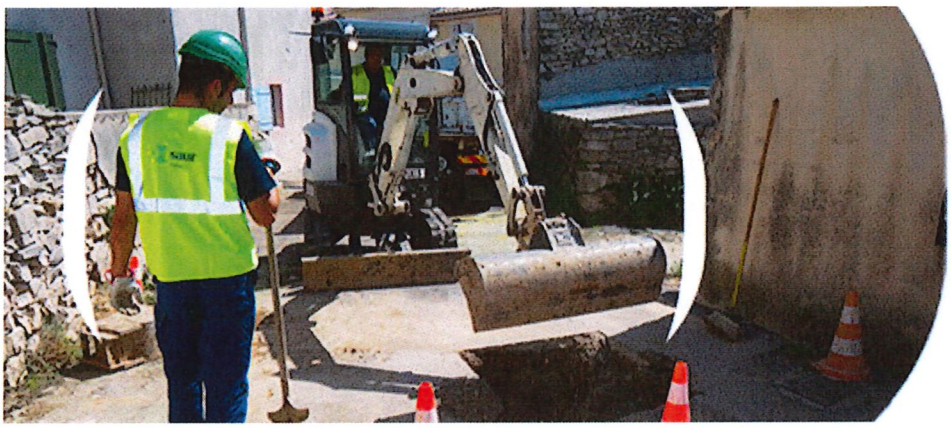

Adresse de votre branchement : 13 RUE DES POMMIERS - - GENNEVILLE

Bonjour

En raison d'une intervention sur le service de distribution d'eau potable de votre commune,

Le 01/12/2026 entre 08h00 et 15h00

la distribution d'eau sera momentanément interrompue.

TRES IMPORTANT :
1) l'heure de remise en service étant approximative, nous vous recommandons pour votre sécurité de vérifier la fermeture de vos robinets d'eau, afin d'éviter une inondation éventuelle au moment du rétablissement de la distribution d'eau.
2) après la remise en eau, nous vous conseillons de laisser couler à faible débit un de vos robinets d'eau froide pendant quelques minutes afin de chasser l'air qui pourrait se trouver dans votre branchement.

Nous vous remercions de bien vouloir nous excuser pour le dérangement occasionné par cette intervention.

Cordialement
Votre Service Relation Client

Ce message est strictement confidentiel.
Pour toute correspondance avec votre conseiller, connectez-vous à votre espace client

Vos données personnelles sont traitées par SAUR pour l'exécution de votre contrat d'abonnement. Conformément à la réglementation applicable, vous bénéficiez de droits sur les données vous concernant dont un droit d'accès, d'opposition, de rectification et d'effacement. Vous pouvez exercer ces droits en utilisant le formulaire sur www.saur.com/mes-droits-rgpd ou par courrier postal auprès de SAUR, 11 Chemin de Bretagne 92130 ISSY LES MOULINEAUX. Pour en savoir plus sur nos engagements, consultez notre politique de protection des données personnelles sur www.saurclient.fr.

Siège social 11 Chemin de Bretagne 92130 ISSY LES MOULINEAUX
www.saurclient.fr
SAUR SAS au capital de 101529000 € RCS Nanterre 339379984 TVA Intracommunautaire n° FR28339379984

SAUR 26/11/26 08:43

SAUR : Intervention sur votre réseau d'eau potable

à : mairie.genneville@wanadoo.fr

SAUR VOUS INFORME ! Vous recevez cet email car vous êtes un client SAUR.

Pour être sûr de recevoir nos emails, ajoutez notre adresse d'envoi à votre carnet d'adresses
Si vous n'arrivez pas à lire cet email, consultez la version en ligne.

saur France

Client : MAIRIE GENEVILLE

Votre espace client



Adresse de votre branchement : ECOLE DE GENNEVILLE - - GENNEVILLE

Bonjour

En raison d'une intervention sur le service de distribution d'eau potable de votre commune,

Le 01/12/2026 entre 08h00 et 15h00

la distribution d'eau sera momentanément interrompue.

TRES IMPORTANT :
1) l'heure de remise en service étant approximative, nous vous recommandons pour votre sécurité de vérifier la fermeture de vos robinets d'eau, afin d'éviter une inondation éventuelle au moment du rétablissement de la distribution d'eau.
2) après la remise en eau, nous vous conseillons de laisser couler à faible débit un de vos robinets d'eau froide pendant quelques minutes afin de chasser l'air qui pourrait se trouver dans votre branchement.

Nous vous remercions de bien vouloir nous excuser pour le dérangement occasionné par cette intervention.

Cordialement
Votre Service Relation Client

Ce message est strictement confidentiel.
Pour toute correspondance avec votre conseiller, connectez-vous à votre espace client

Vos données personnelles sont traitées par SAUR pour l'exécution de votre contrat d'abonnement. Conformément à la réglementation applicable, vous bénéficiez de droits sur les données vous concernant dont un droit d'accès, d'opposition, de rectification et d'effacement. Vous pouvez exercer ces droits en utilisant le formulaire sur www.saur.com/mes-droits-rgpd ou par courrier postal auprès de SAUR, 11 Chemin de Bretagne 92130 ISSY LES MOULINEAUX. Pour en savoir plus sur nos engagements, consultez notre politique de protection des données personnelles sur www.saurclient.fr.

Siège social 11 Chemin de Bretagne 92130 ISSY LES MOULINEAUX
www.saurclient.fr
SAUR SAS au capital de 101529000 € RCS Nanterre 339379984 TVA Intracommunautaire n° FR28339379984